

Boletín No 6 - cierre de octubre

Resultados del Programa de Apoyo al Empleo Formal -PAEF



74.385
empleadores
con subsidio
aprobado.



Asociados a
1.483.966
empleados.



Representan
subsidios
por más de
\$581 mil millones.

Beneficiarios por tipo de persona

Beneficiarios

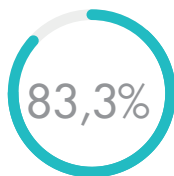

Jurídica

61.936

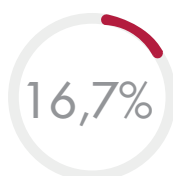

Natural

12.449

Total: 74.385

Recursos (Millones de \$)



Jurídica

\$546.804



Natural

\$34.208

Total: \$581.013

Beneficiarios por tamaño del empleador

| Tamaño empleador (# de trabajadores)* | Empleadores beneficiados | % | Empleados | % | Total recursos (Millones de \$) |
|--|-----------------------------|-------------|------------------|-------------|---------------------------------------|
| Micro <=10 | 47.249 | 63,6% | 187.263 | 12,6% | \$ 73.933 |
| Pequeña >10 - <=50 | 20.633 | 27,7% | 312.481 | 21,1% | \$ 122.158 |
| Mediana >50 - <=200 | 4.980 | 6,7% | 301.052 | 20,3% | \$ 116.910 |
| Grande >200 - <=500 | 995 | 1,3% | 189.139 | 12,7% | \$ 73.259 |
| Muy grande >500 | 528 | 0,7% | 494.031 | 33,3% | \$ 194.753 |
| Totales: | 74.385 | 100% | 1.483.966 | 100% | \$ 581.013 |

*Se toma como referencia el número de cotizantes analizados en el marco del programa.

Total Empleados por Rango de Cotización

| Rangos de cotización | Total empleados | Porcentaje |
|-------------------------|-----------------|------------|
| 1 SMMLV | 449.244 | 30,3% |
| Mayor a 1 hasta 2 SMMLV | 735.184 | 49,5% |
| Mayor a 2 hasta 5 SMMLV | 228.678 | 15,4% |
| Mayor de 5 SMMLV | 70.860 | 4,8% |
| Totales: | 1.483.966 | 100% |

Beneficiarios por actividad económica

| Actividad económica | Empleadores beneficiados | % | Empleados | % | Total recursos (Millones de \$) |
|--|--------------------------|-------|-----------|-------|---------------------------------|
| Comercio al por mayor y al por menor; reparación de vehículos automotores y motocicletas | 17.582 | 23,6% | 212.335 | 14,3% | \$ 83.141 |
| Industrias manufactureras | 11.179 | 15,0% | 192.055 | 12,9% | \$ 74.405 |
| Actividades profesionales, científicas y técnicas | 7.582 | 10,2% | 97.298 | 6,5% | \$ 38.047 |
| Construcción | 7.053 | 9,5% | 136.105 | 9,2% | \$ 50.366 |
| Alojamiento y servicios de comida | 4.855 | 6,5% | 72.056 | 4,9% | \$ 31.535 |
| Actividades de servicios administrativos y de apoyo | 3.977 | 5,4% | 302.031 | 20,3% | \$ 117.866 |
| Transporte y almacenamiento | 3.968 | 5,3% | 121.196 | 8,2% | \$ 44.542 |
| Educación | 3.220 | 4,3% | 72.901 | 4,9% | \$ 29.897 |
| Actividades de atención de la salud humana y de asistencia social | 3.054 | 4,1% | 63.110 | 4,3% | \$ 26.349 |
| Otras actividades de servicios | 3.012 | 4,1% | 34.281 | 2,3% | \$ 13.756 |
| Actividades inmobiliarias | 2.364 | 3,2% | 18.652 | 1,3% | \$ 7.405 |
| Información y comunicaciones | 1.903 | 2,6% | 34.474 | 2,3% | \$ 13.390 |
| Agricultura, ganadería, caza, silvicultura y pesca | 1.621 | 2,2% | 46.505 | 3,1% | \$ 17.864 |
| Actividades financieras y de seguros | 1.136 | 1,5% | 10.402 | 0,7% | \$ 4.210 |
| Actividades artísticas, de entretenimiento y recreación | 953 | 1,3% | 26.238 | 1,8% | \$ 11.463 |
| Explotación de minas y canteras | 410 | 0,6% | 25.230 | 1,7% | \$ 9.149 |
| Distribución de agua | 328 | 0,4% | 5.109 | 0,3% | \$ 1.898 |
| Administración pública y defensa; planes de seguridad social de afiliación obligatoria | 86 | 0,1% | 12.935 | 0,9% | \$ 5.334 |
| Suministro de electricidad, gas, vapor y aire acondicionado | 72 | 0,1% | 808 | 0,1% | \$ 302 |
| Actividades de los hogares individuales en calidad de empleadores | 10 | 0,0% | 123 | 0,0% | \$ 49 |
| Otras | 20 | 0,0% | 122 | 0,0% | \$ 47 |
| Totales: | 74.385 | 100% | 1.483.966 | 100% | \$ 581.013 |

Distribución de los empleadores beneficiados por departamento

| Municipio | Empleadores beneficiados | % | Empleados | % | Recursos (Millone de \$) |
|--|--------------------------|-------------|------------------|-------------|--------------------------|
| BOGOTÁ, D.C. | 25.813 | 34,7% | 616.616 | 41,5% | \$ 243.186 |
| ANTIOQUIA | 14.316 | 19,3% | 261.419 | 17,6% | \$ 101.451 |
| VALLE DEL CAUCA | 6.724 | 9,1% | 148.879 | 10,0% | \$ 58.341 |
| ATLÁNTICO | 3.662 | 4,9% | 84.119 | 5,7% | \$ 32.320 |
| SANTANDER | 3.267 | 4,4% | 47.602 | 3,2% | \$ 18.583 |
| CUNDINAMARCA | 3.015 | 4,1% | 61.162 | 4,1% | \$ 23.945 |
| BOLÍVAR | 2.368 | 3,2% | 42.331 | 2,9% | \$ 16.533 |
| RISARALDA | 1.590 | 2,2% | 24.570 | 1,7% | \$ 9.697 |
| NORTE DE SANTANDER | 1.407 | 1,9% | 19.045 | 1,3% | \$ 7.383 |
| BOYACÁ | 1.183 | 1,6% | 12.847 | 0,9% | \$ 4.957 |
| TOLIMA | 1.123 | 1,5% | 15.476 | 1,0% | \$ 6.038 |
| META | 1.105 | 1,5% | 15.001 | 1,0% | \$ 5.804 |
| CALDAS | 1.034 | 1,4% | 17.611 | 1,2% | \$ 6.925 |
| HUILA | 997 | 1,3% | 13.593 | 0,9% | \$ 5.199 |
| MAGDALENA | 911 | 1,2% | 14.091 | 0,9% | \$ 5.432 |
| CÓRDOBA | 909 | 1,2% | 14.605 | 1,0% | \$ 5.771 |
| NARIÑO | 894 | 1,2% | 12.162 | 0,8% | \$ 4.749 |
| CESAR | 773 | 1,0% | 11.365 | 0,8% | \$ 4.486 |
| QUINDÍO | 761 | 1,0% | 15.648 | 1,1% | \$ 6.151 |
| CAUCA | 474 | 0,6% | 9.150 | 0,6% | \$ 3.553 |
| SUCRE | 453 | 0,6% | 6.287 | 0,4% | \$ 2.480 |
| CASANARE | 411 | 0,6% | 5.759 | 0,4% | \$ 2.244 |
| LA GUAJIRA | 250 | 0,3% | 3.851 | 0,3% | \$ 1.550 |
| ARCHIPIÉLAGO DE SAN ANDRÉS, PROVIDENCIA Y SANTA CATALINA | 239 | 0,3% | 3.125 | 0,2% | \$ 1.270 |
| CAQUETÁ | 232 | 0,3% | 2.477 | 0,2% | \$ 970 |
| PUTUMAYO | 145 | 0,2% | 1.534 | 0,1% | \$ 588 |
| ARAUCA | 128 | 0,2% | 1.621 | 0,1% | \$ 609 |
| CHOCÓ | 98 | 0,1% | 936 | 0,1% | \$ 369 |
| AMAZONAS | 44 | 0,1% | 319 | 0,0% | \$ 129 |
| GUAVIARE | 37 | 0,0% | 399 | 0,0% | \$ 155 |
| GUAINÍA | 12 | 0,0% | 310 | 0,0% | \$ 123 |
| VICHADA | 7 | 0,0% | 36 | 0,0% | \$ 14 |
| VAUPÉS | 3 | 0,0% | 20 | 0,0% | \$ 8 |
| Totales: | 74.385 | 100% | 1.483.966 | 100% | \$ 581.013 |

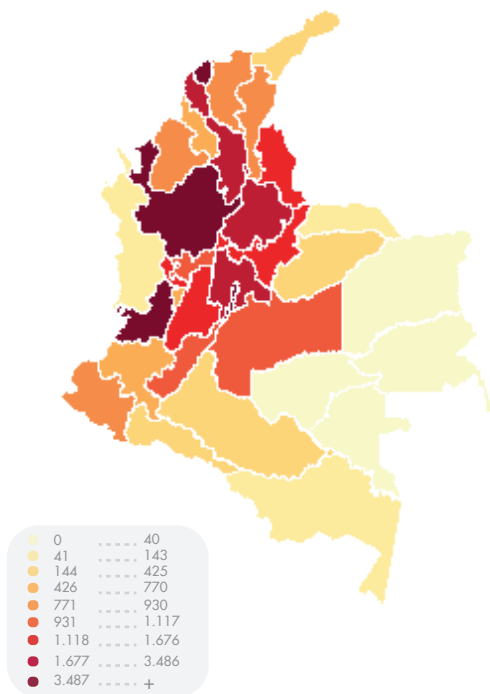

Distribución de los empleados por departamento de residencia

| Municipio | Empleados | % |
|--|-----------|-------|
| BOGOTÁ, D.C. | 508.693 | 34,3% |
| ANTIOQUIA | 256.794 | 17,3% |
| VALLE DEL CAUCA | 135.765 | 9,1% |
| ATLÁNTICO | 82.118 | 5,5% |
| CUNDINAMARCA | 67.581 | 4,6% |
| SANTANDER | 56.501 | 3,8% |
| BOLÍVAR | 51.528 | 3,5% |
| RISARALDA | 30.790 | 2,1% |
| CESAR | 26.122 | 1,8% |
| META | 24.621 | 1,7% |
| TOLIMA | 24.158 | 1,6% |
| NORTE DE SANTANDER | 23.438 | 1,6% |
| CALDAS | 22.675 | 1,5% |
| MAGDALENA | 21.756 | 1,5% |
| BOYACÁ | 20.606 | 1,4% |
| HUILA | 17.891 | 1,2% |
| CÓRDOBA | 17.204 | 1,2% |
| NARIÑO | 16.249 | 1,1% |
| QUINDÍO | 15.219 | 1,0% |
| CAUCA | 11.827 | 0,8% |
| CASANARE | 10.572 | 0,7% |
| SUCRE | 9.940 | 0,7% |
| LA GUAJIRA | 6.669 | 0,4% |
| ARCHIPIÉLAGO DE SAN ANDRÉS, PROVIDENCIA Y SANTA CATALINA | 6.633 | 0,4% |
| ARAUCA | 4.598 | 0,3% |
| CHOCÓ | 3.743 | 0,3% |
| CAQUETÁ | 3.613 | 0,2% |
| PUTUMAYO | 2.980 | 0,2% |
| VICHADA | 1.166 | 0,1% |
| AMAZONAS | 1.082 | 0,1% |
| GUAVIARE | 739 | 0,0% |
| GUAINÍA | 534 | 0,0% |
| VAUPÉS | 161 | 0,0% |

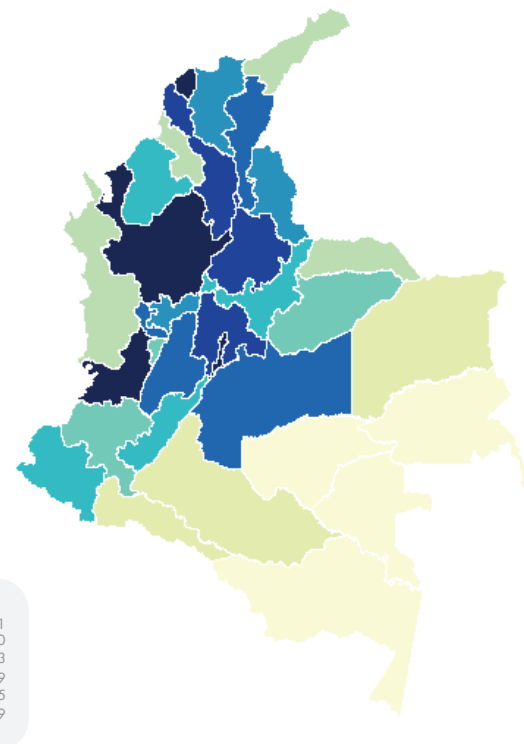

Totales: 1.483.966 100%

*Corresponde a la información reportada en PILA como ubicación de la CCF de cada cotizante.

Focalización de los subsidios

Total Empleados

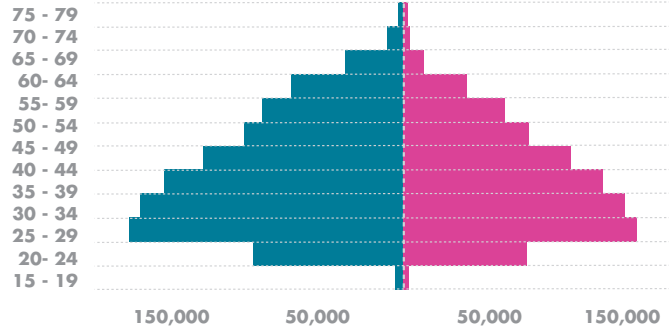
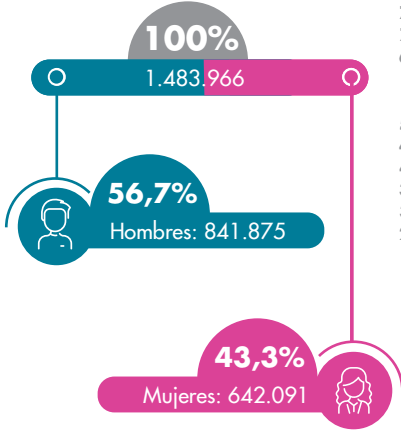

Conceptos de conformidad y no conformidad

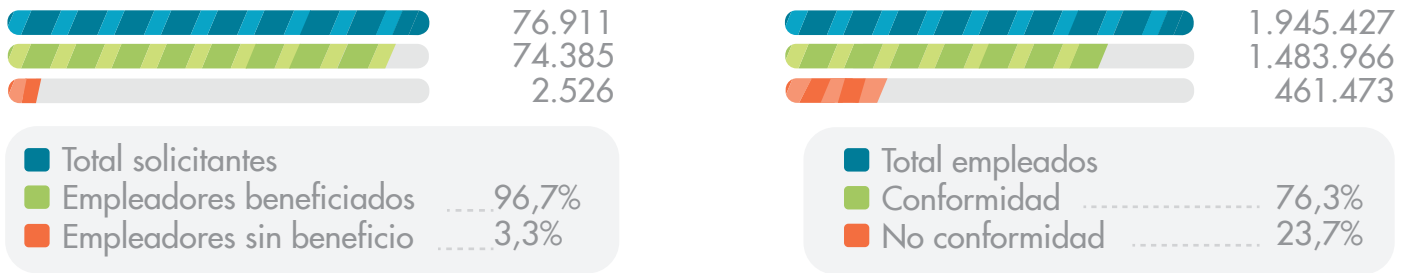

Total recursos \$581.013 millones

Requisitos no cumplidos a nivel de empleador

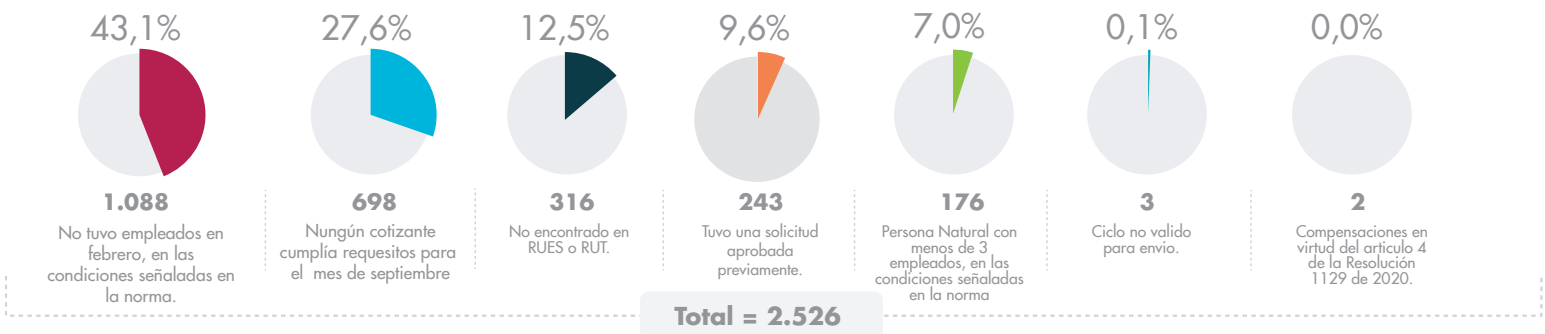

Causales de no conformidad por empleado

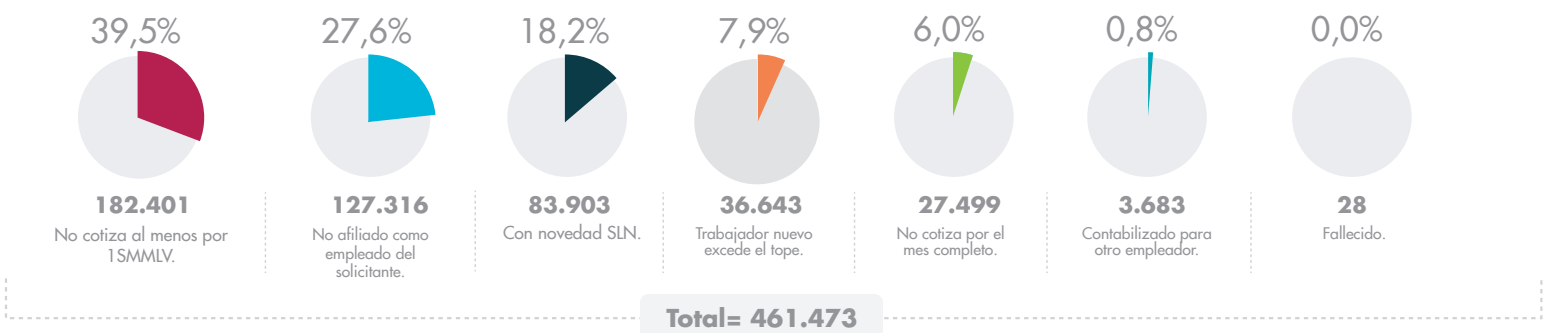

*Suspensión temporal de contrato o licencia no remunerada